Tiedote 25.5.2010

Kariniemen Kotitilan Kyökki-reseptit iPhoneen

Kariniemen vastuullinen kotitila laajentaa palveluaan kuluttajille. Suositut kananpoikareseptit kulkevat nyt kätevästi mukana Kyökki iPhone-sovelluksena.

”Reseptit ovat Kariniemen verkkopalvelussa (www.kariniemen.fi) suosituinta sisältöä. Monet ihmiset kaipaavat kuitenkin vinkkejä juuri kaupassa ollessaan. Silloin perinteinen netti ei ole kovin helposti selattavissa, vaikka olisikin käytössä edistynyt älypuhelin”, sanoo markkinointipäällikkö Anne Puisto HK Ruokatalosta.

”Kariniemen Kyökki iPhone-sovellus on helppo ja nopeakäyttöinen palvelu. Sieltä löytyy monipuolisesti vaihtoehtoja niin arjen ruokavinkeiksi kuin herkutteluhetkiinkin. Reseptin ohessa on avuksi selkeä ostoslista.”

Puiston mukaan Kyökki-palvelu laajenee tulevaisuudessa myös muihin puhelinmalleihin.

Kariniemen Kotitila tarjoaa grillikaudelle kaikkien aikojen valikoiman. Uutuuksista Kariniemen Reilu lehtipihvi sekä ihanat mango-chili maustetut kananpojan fileeviipaleet nousevat varmoiksi kesän hittituotteiksi.

”Kyökissä on myös reseptivinkkejä grillaukseen ja olemme tietysti avoimia myös kuluttajien omalle reseptikehitykselle.”

Kesällä ihmisiä pyydetään kertomaan muun muassa radio Voicella ja Iskelmällä kesän parhaat grillausvinkit – Kariniemen tuotteista tietenkin.

Lisätietoja: HK Ruokatalo Oy, Anne Puisto, anne.puisto@hkruokatalo.fi, 010 570 2217
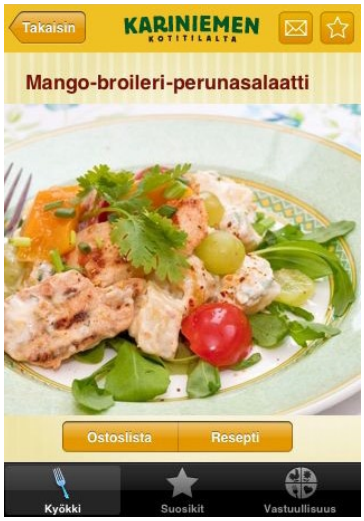
Kyökki iPhone-sovelluksen ovat tehneet HK Ruokatalon kanssa yhteistyössä mainostoimisto Skandaali ja MK&C.
Kyökin voi ladata iPhonen App Storesta.